Lì dove c'è Casa

di Rossella Perillo

Illustrazioni di Mariolina Suglia

Lì dove c'è Casa

di Rossella Perillo

NeP
EDIZIONI

Copyright © MMXXIII
«NeP Edizioni s.r.l.s.». di Roma (RM)
www.nepedizioni.com / info@nepedizioni.com
Via dei Monti Tiburtini 590, 00157 Roma (RM)
P. iva 13248681002 / Codice fiscale 13248681002
Numero REA 1432587 / ISBN 978-88-5500-312-4

I diritti di traduzione, di memorizzazione elettronica,
di riproduzione e di adattamento anche parziale,
con qualsiasi mezzo, sono riservati per tutti i Paesi.
Non sono assolutamente consentite le fotocopie
senza il permesso scritto dell'Editore.
I edizione: novembre 2023

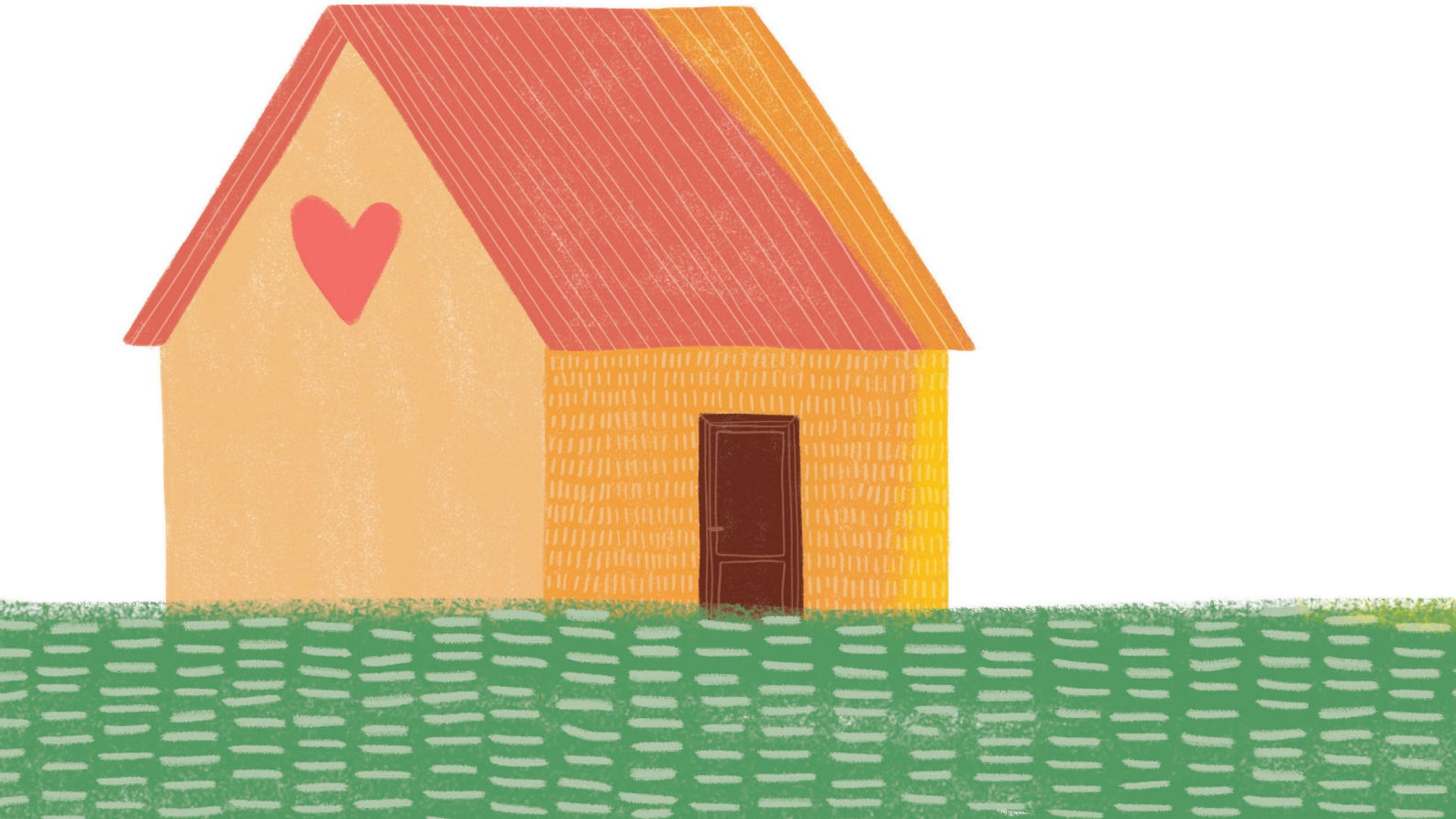

A tutti i bambini e le bambine che sono stati
adottati e a chi è in attesa di adozione.
Perché la famiglia possa riaccendervi il cuore.
Rossella

Introduzione

di Valentina Colonna
Presidente Associazione Mama Happy

"Lì dove c'è casa" è un albo meravigliosamente scritto ed illustrato che ci racconta una storia. Una storia come quelle che incrociamo spesso in associazione, una storia di vite e di emozioni contrapposte, di amore ma anche di dolore, di tristezza e rabbia ma anche di felicità e speranza.

La storia di un bambino che ha bisogno di essere “figlio” e di una coppia che lo cercherebbe “in capo al mondo”, una storia di cura e di amore, la storia della costruzione di una famiglia.

Siamo molto grati all’autrice Rossella Perillo che ha saputo dare voce a tutti i punti di vista dei protagonisti di una storia di adozione dando la possibilità di sintonizzarsi sulle emozioni di Benny e dando voce alle emozioni di una coppia in attesa di adozione. Un libro utile per conoscere l’adozione ma anche per accompagnare e preparare le famiglie adottive a riflettere e a riconoscere i propri limiti, le proprie risorse e le proprie aspettative genitoriali.